09.08.2021

Автомобіль ГАЗ 221710 «Соболь», мікроавтобус-D

ФОНД ДЕРЖАВНОГО МАЙНА УКРАЇНИ

Вид майна: окреме майно

м. Івано-Франківськ,
вул. Грушевського, 21

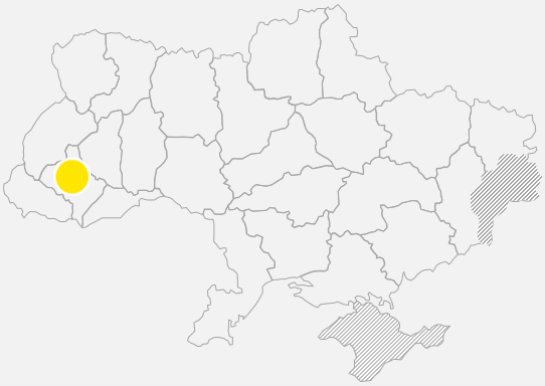

Загальні характеристики

Автомобіль марки ГАЗ 221710 «Соболь», мікроавтобус – D.

Місцезнаходження об’єкта: м. Івано-Франківськ, вул. Грушевського, 21.
Балансоутримувач: господарський підрозділ управління Івано-Франківської обласної державної адміністрації з питань ресурсного забезпечення, код за ЄДРПОУ 334277126, адреса: м. Івано-Франківськ, вул. Грушевського, 21, тел. (0342) 55-24-22.

Інформація про об’єкт: автомобіль, тип - **мікроавтобус – D,** марка **ГАЗ,** модель **221710**, рік випуску **2000**, реєстраційний номер АТ 0002 АР, номер кузова 221700X0035416, VIN–код Y70221711X0000550, **колір коричневий**, об’єм двигуна **2445 куб. см.**, вид палива – **газ/бензин**, пробіг за даними спідометра **84706 км (третє коло)**.
Функціональне використання: 6000.5 - автомобільні транспортні засоби (Класифікатор державного майна).
Підстава виникнення права власності: свідоцтво про реєстрацію транспортного засобу САО № 112947.
Форма власності та власник: Державна.
Івано-Франківська обласна державна адміністрація (код за ЄДРПОУ 20567921).
Експлуатація автомобіля як службового транспортного засобу закінчилася на початку 2021 року, автомобіль зберігається в гаражному приміщенні за адресою: м. Івано-Франківськ, вул. Джохара Дудаєва, 31.

Інформація про стан об'єкта: мікроавтобус на ходу.
У 2019 році було проведено ремонт головки блоку циліндрів. АКБ 6-СТ- 60АМ встановлено у 2018 році. Значна корозія порогів кузова, колісних арок, днище гниле, потребує капітального ремонту. Салон потребує ремонту. Передні фари потребують заміни. Встановлено нові всесезонні шини Росава 30.10.2020 року.

Станом на 01.07.2021 об’єкт в оренді не перебуває.

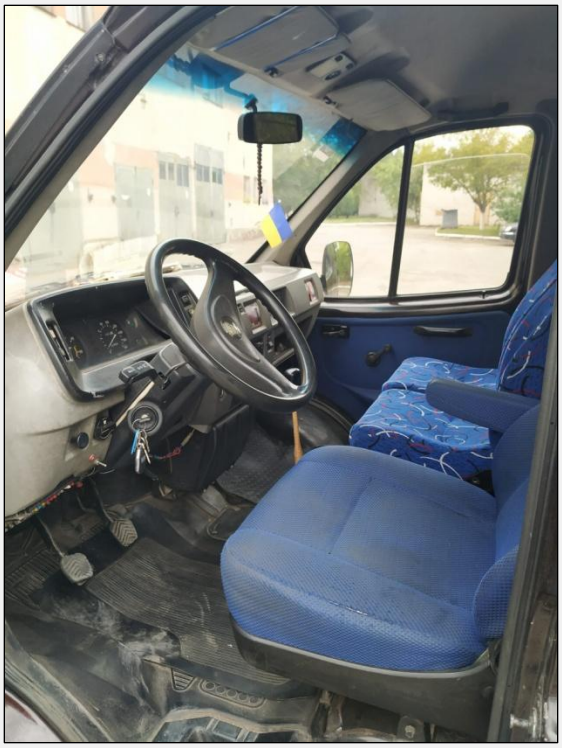

Умови приватизації:

- покупець зобов’язаний протягом **30 календарних днів** з дня укладання договору купівлі - продажу об’єкта малої приватизації компенсувати витрати, понесені Регіональним відділенням Фонду державного майна України по Івано-Франківській, Чернівецькій та Тернопільській областях на оплату послуги, наданої суб’єктом оціночної діяльності, що був залучений для проведення оцінки об’єкта приватизації, в сумі **2600,00 грн**, без урахування ПДВ.

Огляд об'єкта приватизації:
у робочі дні **з 8-00 до 15-45** за місцем розташування об’єкта: **м. Івано-Франківськ, вул. Джохара Дудаєва, 31.**

Організатор аукціону:
- Регіональне відділення Фонду державного майна України по Івано-Франківській, Чернівецькій та Тернопільській областях;
- адреса: м. Івано - Франківськ, вул. Василіянок, 48, III поверх;
- адреса веб-сайту: www.spfu.gov.ua;
- тел. (0342) 55-31-39, 75-23-67.

Час роботи служби з організації аукціону:
- робочі дні - **з 8.00 до 17.00**
- в п'ятницю та передсвяткові дні - **з 8.00 до 15.45**.

Контактна особа організатора аукціону, яка є відповідальною за забезпечення можливості огляду об’єкта:
- Клеймьонова Ірина Василівна;
- тел.(0342) 55-31-39;
- адреса електронної пошти: klmnv_26@spfu.gov.ua.

ФОНД ДЕРЖАВНОГО МАЙНА УКРАЇНИ

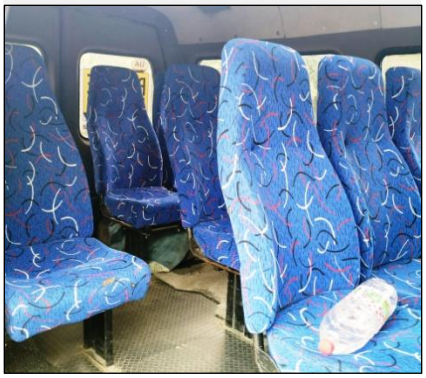

Контакти

Контакт-центр ФДМУ: 0-800-50-56-46

Е-пошта: privatization@spfu.gov.ua

Детальна інформація про об'єкт:

https://bit.ly/3yFB4TV

Інформація, опублікована у цьому матеріалі, була підготовлена Фондом державного майна (далі - Фонд) виключно для інформаційних цілей у відповідності до вимог Закону України "Про доступ до публічної інформації". Фонд не несе відповідальності за рішення покупців, потенційних покупців або інших осіб та їх наслідки, які ґрунтуватимуться на інформації, опублікованій у цьому матеріалі.