ФОНД
ДЕРЖАВНОГО
МАЙНА
УКРАЇНИ

«Мала приватизація»

Інформаційний бюлетень

26 серпня 2020 року

Більше аукціонів на privatization.gov.ua

Група нежитлових будівель

Мала приватизація

Основні характеристики об’єкта

Адреса: Чернігівська обл., м. Новгород-Сіверський, вул. Поштова, 13

Група нежитлових будівель у складі: нежитлова будівля загальною площею 282,3 м² – одноповерхова, фундамент цегляний, стіни дерев’яні, обкладені цеглою, покрівля з азб.хв.листів, наявні газопостачання, електропостачання, водовідведення; гараж загальною площею 35,9 м² – одноповерховий, фундамент, стіни – цегляні, покрівля з азб.хв.листів, наявне електропостачання; вбиральня загальною площею 3 м² – фундамент, стіни – цегляні, покрівля з азб.хв.листів.

Стартова ціна

₴271 646

Дата аукціону

07.09.2020

Взяти участь в аукціоні

Інформація про об’єкт

ФОНД ДЕРЖАВНОГО МАЙНА УКРАЇНИ

Група інвентарних об’єктів

Мала приватизація

Основні характеристики об’єкта

Адреса: Львівська обл., м. Дрогобич, вул. Стрийська, 258-Б

Група інвентарних об’єктів у складі: асфальтні площадки, вага автомобільна, заглиблений склад, контора-лабораторія, мехмайстерня, огорожа, повітряна електросилова лінія, пожежне депо і баня, пожежне депо, прохідна, робоча башта, склад № 1, склад № 2, склад № 3, склад № 4, склад № 5, склад № 6, склад № 8.

Загальна площа земельної ділянки 2,4983 га. Інформація про кадастровий номер на земельну ділянку відсутня.

Стартова ціна

₴6 724 687

Дата аукціону

07.09.2020

Взяти участь в аукціоні

Інформація про об’єкт

ФОНД ДЕРЖАВНОГО МАЙНА УКРАЇНИ

Адміністративна будівля

Мала приватизація

Основні характеристики об’єкта

Адреса: Хмельницька обл., м. Старокостянтинів, пров. Подільський, 2

Адміністративна будівля загальною площею 491,8 м². Фундамент кам’яний, стіни цегляні, покрівля – шифер, перекриття залізо-бетонне, підлога – плитка, лінолеум. Наявні: водопостачання, каналізація, опалення (водне), електрифікація. Дана будівля перебуває в оренді.
Об'єкт розташований на земельній ділянці площею 0,0596 га, кадастровий номер 6810800000:04:020:0116
На земельну ділянку зареєстровано право постійного користування.

Стартова ціна
₴1 075 675

Дата аукціону
08.09.2020

Взяти участь в аукціоні

Інформація про об’єкт

ФОНД ДЕРЖАВНОГО МАЙНА УКРАЇНИ

Адміністративний будинок

Мала приватизація

Основні характеристики об’єкта

Адреса: Хмельницька обл., Волочиський р-н, м. Волочиськ, вул. Лисенка, 8а

Адміністративний будинок загальною площею 426,9 м². Право власності на об’єкт зареєстровано за Державою Україна в особі Державної служби статистики України. Об’єкт розташований на земельній ділянці площею 510 м². Дана будівля перебуває в оренді.

Стартова ціна

₴419 901

Дата аукціону

08.09.2020

Взяти участь в аукціоні

Інформація про об’єкт

ФОНД ДЕРЖАВНОГО МАЙНА УКРАЇНИ

Комплекс будівель

Мала приватизація

Основні характеристики об’єкта

Адреса: Хмельницька обл., с. Лісові Гринівці, вул. Лісова, 46

Об’єкт незавершеного будівництва – комплекс будівель (адмінбудинок, котельня, гараж). Площа забудови складає 380,8 кв.м (котельня та гараж одноповерхові, адмінбудинок двоповерховий). Всі будівлі цегляні, перекриття – з/бетонні панелі. Об’єкт обліковується на балансі ДП “Хмельницьке лісомисливське господарство”. Процент будівельної готовності складає 40%. Балансова вартість об’єкта – 644 тис.грн.

Стартова ціна

₴322 187

Дата аукціону

09.09.2020

Взяти участь в аукціоні

Інформація про об’єкт

ФОНД ДЕРЖАВНОГО МАЙНА УКРАЇНИ

Будівля колишнього дитячого садка

Мала приватизація

Основні характеристики об’єкта

Адреса: Житомирська обл., Андрушівський р-н, с. Івниця, вул. Миру, 6-А

Будівля колишнього дитячого садка загальною площею 2511,5 м². Балансоутримувач - ПрАТ "Фірма "Житомирінвест". Двоповерхова цегляна будівля з підвалом, розташована в центрі населеного пункту. За призначенням не використовується тривалий час.

Стартова ціна

₴235 718

Дата аукціону

09.09.2020

Взяти участь в аукціоні

Інформація про об’єкт

ФОНД ДЕРЖАВНОГО МАЙНА УКРАЇНИ

Нежитлова будівля (адмінбудинок)

Мала приватизація

Основні характеристики об’єкта

Адреса: Івано-Франківська обл., м. Косів, вул. Шевченка, будинок 13

Двоповерхова цегляна будівля загальною площею 696,6 м². 80-х років побудови. Фундамент бетонний, стіни цегляні, перекриття – залізобетонні плити, покрівля – шифер. Інженерні комунікації підведені згідно проекту (опалення, електропостачання, водопостачання, газ). Будівля не має огородження, розташована в центральній зоні міста Косова.
Будинок розташований на земельній ділянці площею 0,1512 га. Кадастровий номер 2623610100:01:005:0498

Стартова ціна

₴5 934

Дата аукціону

10.09.2020

Взяти участь в аукціоні

Інформація про об’єкт

ФОНД ДЕРЖАВНОГО МАЙНА УКРАЇНИ

Адміністративна будівля

Мала приватизація

Основні характеристики об’єкта

Адреса: Харківська обл., м. Красноград, вул. Бєльовська (Леніна), 83

Нежитлова адміністративна будівля, одноповерхова з підвалом загальною площею 277,3 м² (площа підвалу 56,5 м²), площа забудови – 305,0 м². Рік побудови – 1905. Не використорується за призначенням. Технічний стан задовільний. Земельна ділянка 0,0539 га.

Нежитлова будівля гаражу одноповерхова загальною площею 24,8 м², площа забудови – 31,5 м². Рік побудови – 1976. Не використорується за призначенням. Технічний стан задовільний. Земельна ділянка 0,0031 га.

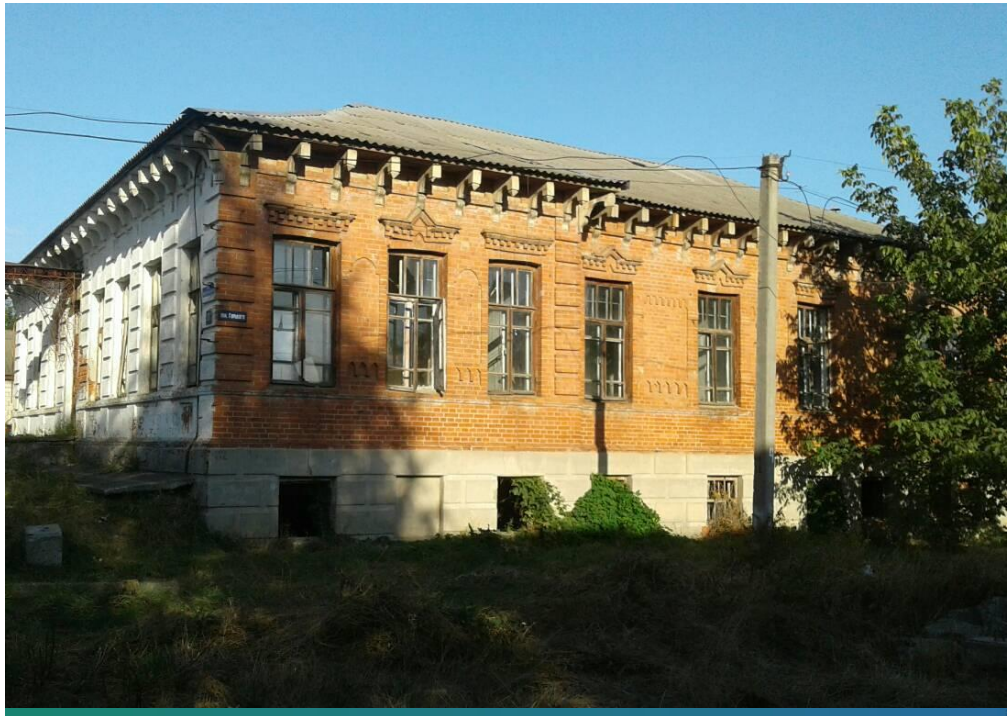

Стартова ціна
₴708 000

Дата аукціону
10.09.2020

Взяти участь в аукціоні

Інформація про об’єкт

ФОНД ДЕРЖАВНОГО МАЙНА УКРАЇНИ

Група інвентарних об’єктів

Мала приватизація

Основні характеристики об’єкта

Адреса: Львівська обл., м. Борислав,
вул. Дрогобицька, 721

Група інвентарних об’єктів у складі: приміщення колишнього медпункту площею 131,3 м², санпропускник до їдальні загальною площею 31,2 м², теплиця загальною площею 93,5 м², овочесховище. Об'єкт розташований на території ВАТ "Галлак", на околиці міста Борислав, промисловий район міста. Станом на сьогоднішній день підприємство не працює.

Стартова ціна
₴327 475

Дата аукціону
11.09.2020

Взяти участь в аукціоні

Інформація про об’єкт

ФОНД ДЕРЖАВНОГО МАЙНА УКРАЇНИ

Сауна площею 51.7 м²

Мала приватизація

Основні характеристики об’єкта

Адреса: м. Київ, вул. Білецького Академіка, 34

Розмір об’єкта: 51.7 м². Будинок одноповерховий, нежитлового призначення, цегляний, прибудований до технологічної будівлі (котельні), власником якої є ПП «Рось». Фундамент стрічковий, із залізобетонних плит, зовнішні стіни цегляні, перегородки цегляні, перекриття залізобетонне, покрівля – азбестоцементні листи. Рік введення в експлуатацію – 1996.

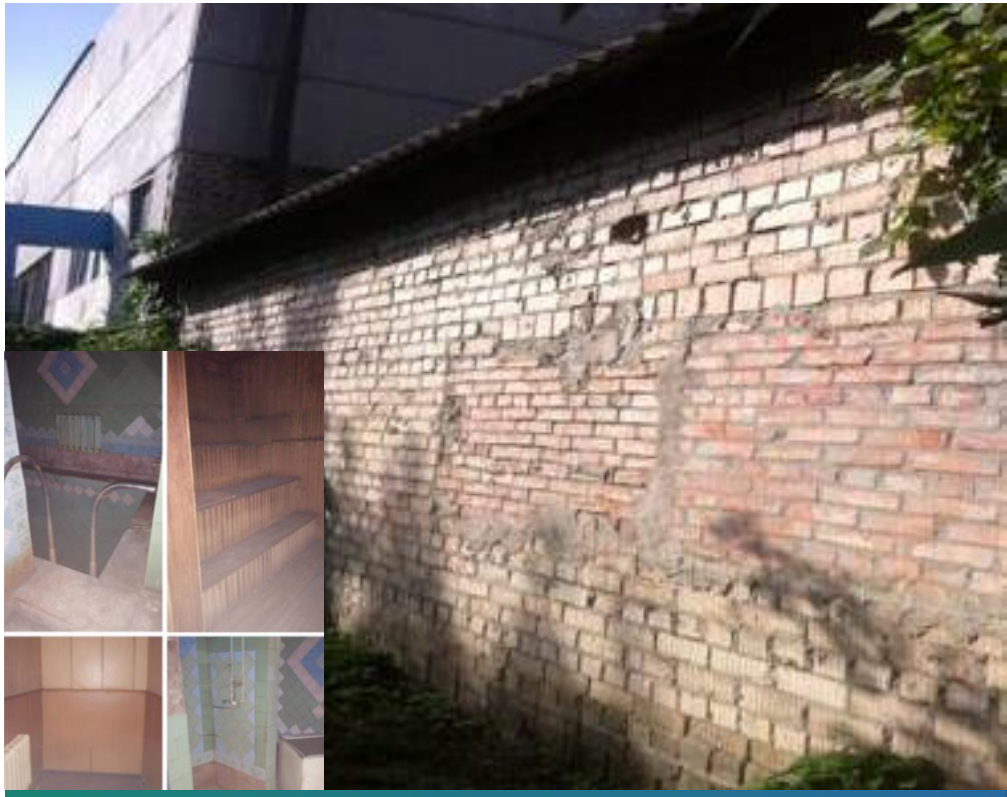

Стартова ціна

₴233 290

Дата аукціону

11.09.2020

Взяти участь в аукціоні

Інформація про об’єкт

ФОНД ДЕРЖАВНОГО МАЙНА УКРАЇНИ

Приміщення будівлі цеху

Мала приватизація

Основні характеристики об’єкта

Адреса: м. Житомир, вул. Промислова, 1/154

Триповерхова цегляна будівля цеху контрольно - вимірювальних приладів і автоматики загальною площею 860,2 м² розташована на околиці міста Житомира, в промисловій зоні. Не використовується та не перебуває в оренді. Стан незадовільний. Балансоутримувач – Головне управління Держпродспоживслужби в Житомирській області. Балансова вартість об’єкта станом на 31.12.2019 становить 4630100,00 грн.

Стартова ціна

₴2 315 050

Дата аукціону

14.09.2020

Взяти участь в аукціоні

Інформація про об’єкт

ФОНД ДЕРЖАВНОГО МАЙНА УКРАЇНИ

Частина нежитлової будівлі

Мала приватизація

Основні характеристики об’єкта

Адреса: Київська обл., м. Бориспіль, вул. Київській шлях, 10

Об’єкт являє собою дві групи вбудованих нежитлових приміщень (№ 15 та № 16). Приміщення № 15 складаються з чотирьох суміжних приміщень, приміщення № 16 – з одного. Кожна група приміщень має окремий вхід з бетонним ганком. Будівля, в якій розташовані приміщення, побудована у 60-ті роки минулого століття. За архітектурним рішенням будівля є одноповерховою, прямокутною у плані. Конструктивні елементи: фундамент і цоколь – стрічковий бетонний; стіни та перегородки – цегляні; перекриття – залізобетонні; покрівля та дах – шифер; підлога – плитка, цемент; вікна, двері – металопластикові. Інженерні комунікації – електропостачання, опалення відключено. Загальний і технічний стан основних конструктивних елементів будівлі задовільний.

Об’єкт зареєстровано. Номер документу про реєстрацію: 1018937632105. Дата реєстрації: 06.09.2016.

Стартова ціна

₴736 133

Дата аукціону

14.09.2020

Взяти участь в аукціоні

Інформація про об’єкт

ФОНД ДЕРЖАВНОГО МАЙНА УКРАЇНИ

Адміністративна будівля

Мала приватизація

Основні характеристики об’єкта

Адреса: Волинська обл., Рожищенський р-н, м. Рожище, вул. Незалежності, 40

Будівля одноповерхова, побудована у 1939 році. Фундамент цегляний, стіни будівлі цегляні, перегородки цегляні, перекриття дерев’яне, підлога – ДВП по дощатій основі. Вікна та двері дерев’яні. З інженерного обладнання в адміністративній будівлі наявні водопровід та каналізація, електропостачання, опалюється газовим конвектором. Об’єкт балансоутримувачем не використовується.
Об’єкт приватизації розташований на земельній ділянці площею 0,0376 га.

Стартова ціна
₴170 447

Дата аукціону
15.09.2020

Взяти участь в аукціоні

Інформація про об’єкт

ФОНД ДЕРЖАВНОГО МАЙНА УКРАЇНИ

Частина першого поверху адмінбудівлі

Мала приватизація

Основні характеристики об’єкта

Адреса: Волинська обл., м. Горохів, вул. Незалежності, 2

Об'єкт являє собою частину першого поверху адміністративної будівлі загальною площею 405,7 м². Будівля побудована у 1989 році. Стіни будівлі цегляні, перекриття цегляні, підлога – цемент, дошка. З інженерного обладнання в адміністративній будівлі наявні водопровід та каналізація, електроенергія, опалюється газовим котлом. Інформація про земельну ділянку відсутня.

Стартова ціна

₴44 056

Дата аукціону

15.09.2020

Взяти участь в аукціоні

Інформація про об’єкт

ФОНД ДЕРЖАВНОГО МАЙНА УКРАЇНИ

Третій поверх адмінбудівлі

Мала приватизація

Основні характеристики об’єкта

Адреса: Волинська обл., м. Ковель, вул. Драгоманова, 22

Об’єктом є третій поверх будівлі побудованої у 1989 році. Фундамент будівлі бутобетонний, стіни цегляні, перекриття залізобетонні, покрівля рулонна, підлога – дошка та плитка. З інженерного обладнання в адміністративній будівлі наявні водопровід, каналізація, електроенергія, опалення централізоване. Об’єкт балансоутримувачем не використовується. Об’єкт розташований на земельній ділянці площею 0,1043 га, наданій в постійне користування Головному управлінню статистики у Волинській області.

Стартова ціна

₴34 041

Дата аукціону

15.09.2020

Взяти участь в аукціоні

Інформація про об’єкт

ФОНД ДЕРЖАВНОГО МАЙНА УКРАЇНИ

Господарчий блок з градирнею

Мала приватизація

Основні характеристики об’єкта

Адреса: м. Київ, проспект Академіка Глушкова, 42

Об’єкт незавершеного будівництва – господарчий блок з градирнею – одноповерхова будівля з підвалом у неповному каркасі із зовнішніми бетонними стінами. Будівля має прямокутну форму.
ОНБ розташований на земельній ділянці площею 1495,32 м².
Дата будівництва - приблизно кінець 80-х років.
Фундаменти та цоколь – збірні залізобетонні; стіни – блочні, цегляні; перегородки – залізобетонні блоки; перекриття – монолітний залізобетон, панелі; покрівля відсутня; підлога – бетонна; вікна, двері відсутні.
Під’їзд до об’єкту здійснюється з боку проспекта Академіка Глушкова по фасадному проїзду з твердим (асфальтним покриттям).

Стартова ціна

₴672 110

Дата аукціону

15.09.2020

Взяти участь в аукціоні

Інформація про об’єкт

ФОНД ДЕРЖАВНОГО МАЙНА УКРАЇНИ

ДП «Олександрійський шовкорадгосп»

Мала приватизація

Основні характеристики об’єкта

Адреса: Кіровоградська обл., Олександрійський р-н, с. Рожеве

Основний вид діяльності підприємства: вирощування зернових культур (крім рису), бобових культур і насіння олійних культур, розведення інших тварин. Номенклатура вирощеної сільськогосподарської продукції: озима пшениця, озимий ячмінь, соняшник. До складу єдиного майнового комплексу входять: транспортні засоби – 7 одиниць, машини та обладнання – 14 одиниць; інструменти, прилади, інвентар; багаторічні насадження (шовковиця чорна, яблуня, черешня); малоцінні необортні активи; нерухоме майно: адмінбудівля, вимощення, каналізація, нежитлова будівля, сарай, автоваги, склад ПММ. Середньооблікова чисельність працівників – 5 осіб. Обсяг реалізації продукції за 2019 рік – 1372,0 тис грн.

Стартова ціна

₴4 613 450

Дата аукціону

16.09.2020

Взяти участь в аукціоні

Інформація про об’єкт

ФОНД ДЕРЖАВНОГО МАЙНА УКРАЇНИ

Нежитлова будівля (пральня)

Мала приватизація

Основні характеристики об’єкта

Адреса: Кіровоградська обл., Маловисківський район, смт. Смоліне, вул. Транспортна, 9

Окремо розташована одноповерхова цегляна будівля площею приміщень 360,7 м², з надбудовою площею 50,2 кв.м, підвалом площею 108,6 кв.м, ганками. Загальна площа – 519,5 м². Фундаменти будівлі з бетонних блоків, перекриття з залізобетонних плит, покрівля з рулонного покривного матеріалу, підлога бетонна. Вимощенням та тротуар асфальтобетонні, огорожа з бетонних плит, ворота металеві. Будівля тривалий час не використовується, потребує ремонту. Об’єкт зареєстровано. Номер документу про реєстрацію: 2470525. Дата реєстрації: 12.09.2013.

Стартова ціна

₴353 247

Дата аукціону

17.09.2020

Взяти участь в аукціоні

Інформація про об’єкт

ФОНД ДЕРЖАВНОГО МАЙНА УКРАЇНИ

Нежитлова будівля (склад-магазин)

Мала приватизація

Основні характеристики об’єкта

Адреса: Рівненська обл., м. Дубно, пров. Центральний, 9

Одноповерхова цегляна будівля складу-магазину загальною площею 125,7 м². Об’єкт приватизації розташований в периферійній частині населеного пункту. Будівля тривалий час не експлуатується, комунікації-відсутні, стан задовільний. Об’єкт розташований на забудованих землях житлової та громадської забудови. Земельна ділянка, на якій розташована будівля складу-магазину не сформована.

Стартова ціна

₴178 350

Дата аукціону

21.09.2020

Взяти участь в аукціоні

Інформація про об’єкт

ФОНД ДЕРЖАВНОГО МАЙНА УКРАЇНИ

ПрАТ «Укрзахідвуглебуд»

Мала приватизація

Основні характеристики об’єкта

Адреса: Львівська обл., м. Червоноград, вул. Будівельна, 1

ПрАТ “Укрзахідвуглебуд” є шахтобудівельним підприємством, яке спеціалізується на веденні робіт по будівництву та ремонту вугледобувних підприємств, об’єктів і комунікацій промислового, житлового та іншого призначення, будівництва та ремонту доріг, надання транспортних послуг.
З 1999 року товариство виступає генпідрядником по будівництву єдиної в Україні шахти-новобудови №10
“Нововолинська”, яке здійснюється виключно за рахунок коштів Державного бюджету України, головним розпорядником коштів по будівництву якої є Міністерство енергетики України. На сьогодні будівництво шахти є одним з
основних джерел існування шахтобудівельного підприємства ПрАТ “Укрзахідвуглебуд”.
Пропонується до продажу: державний пакет акцій ПрАТ «Укрзахідвуглебуд» у кількості 44 637 304 штук, що становить 99,6667% статутного капіталу товариства.

Стартова ціна

₴5 579 663

Дата аукціону

21.09.2020

Взяти участь в аукціоні

Інформація про об’єкт

ФОНД ДЕРЖАВНОГО МАЙНА УКРАЇНИ